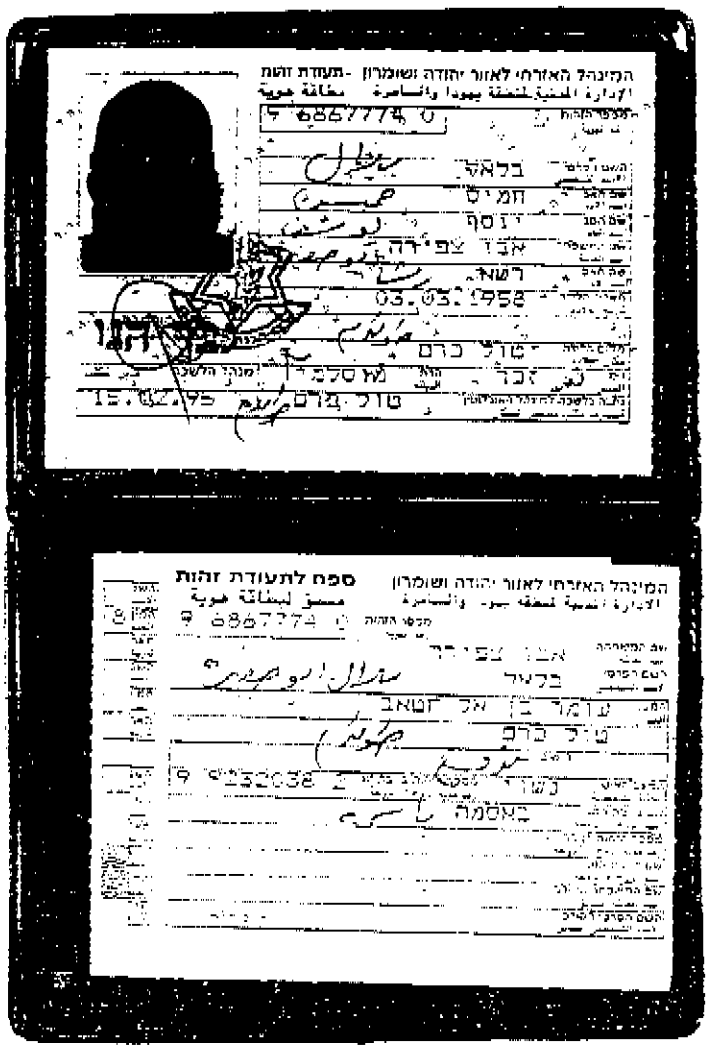

GOVERNMENT
EXHIBIT
Tulkarem Zakat Acct 3
3:04-CR-240-G
U.S. v. HLF, et al.

[Israeli picture identification card issued to a Judea and Samaria resident. Written in Arabic and Hebrew]

[Signed square stamp and a handwritten number 500010-6]

بسم الله الرحمن الرحيم

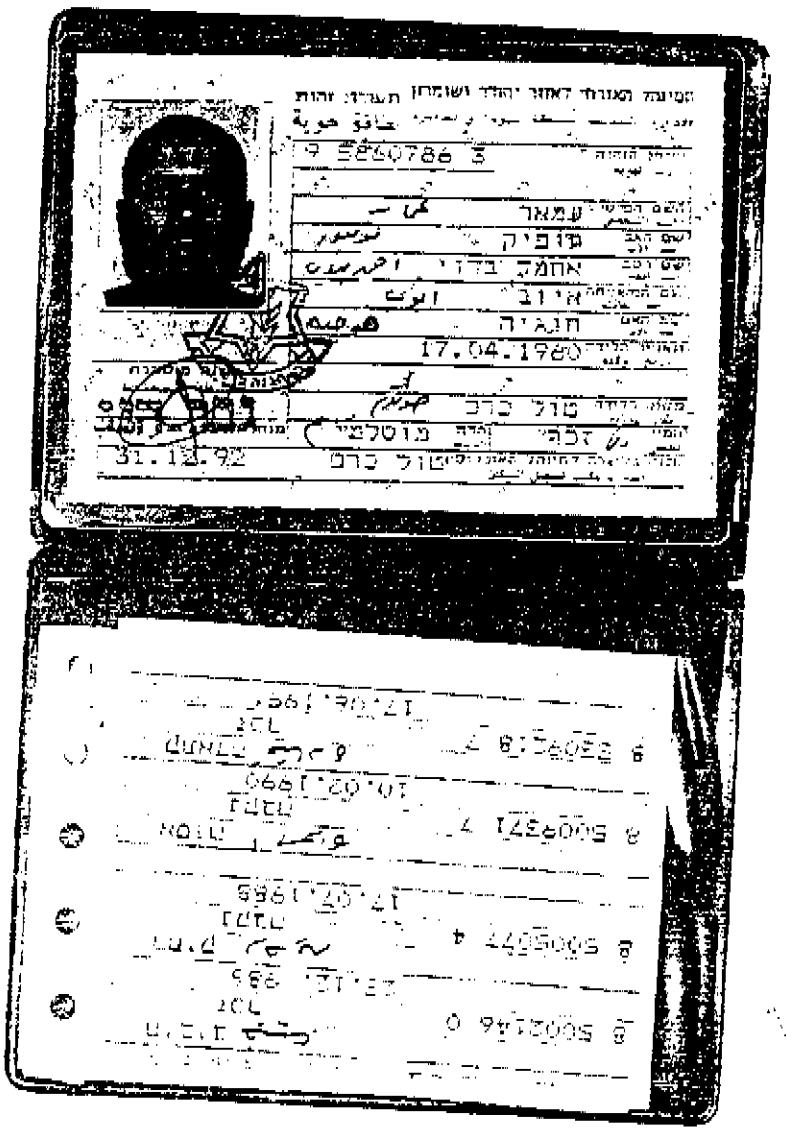

صورة طبق الأصل

[Israeli picture identification card issued to a Judea and Samaria resident. Written in Arabic and Hebrew]

[Signed square stamp: An Original Copy]
[Handwritten number 500010-6]

**HLF-AB001611**

بسم الله الرحمن الرحيم

السلطة الوطنية الفلسطينية وزارة الأوقاف والشؤون الدينية

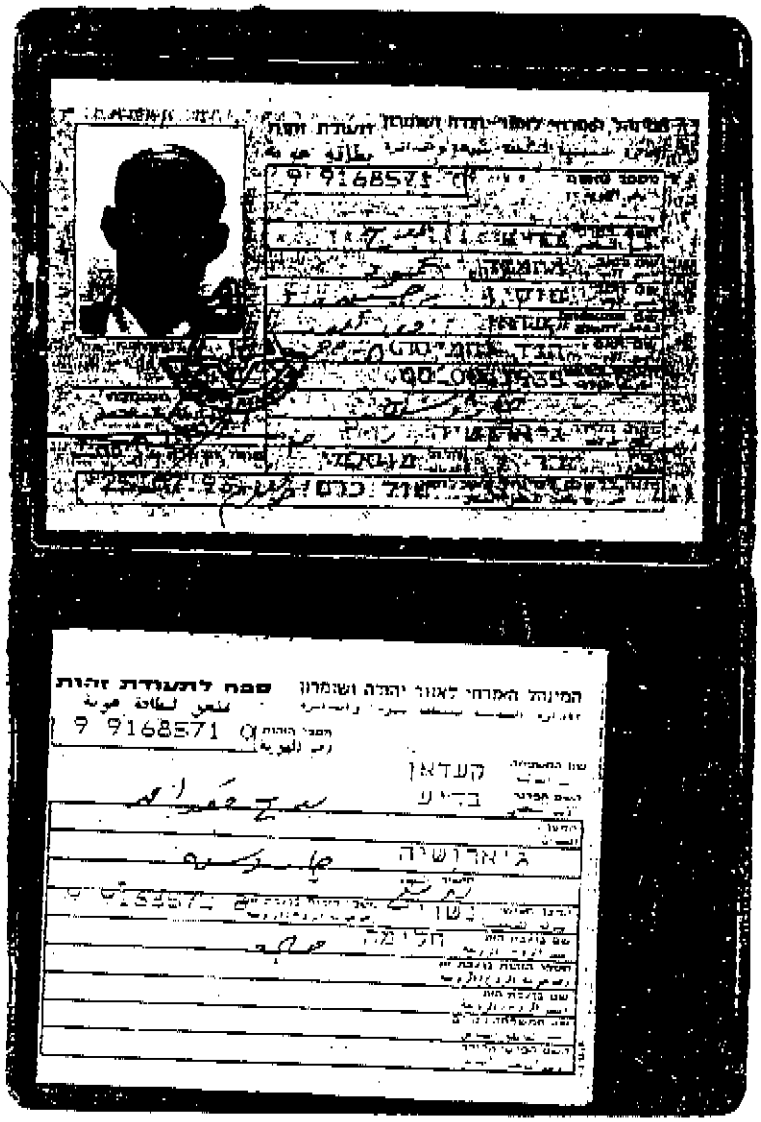

HLF-AB001612

5

**In the name of God, the compassionate, the merciful**

**The Palestinian National Authority** **The Ministry of Endowments and Religious Affairs**

[Israeli picture identification issued to a Judea and Samaria resident. Written in Arabic and Hebrew]

[Signed square stamp]
[Handwritten number 500010-6]

**HLF-AB001612**

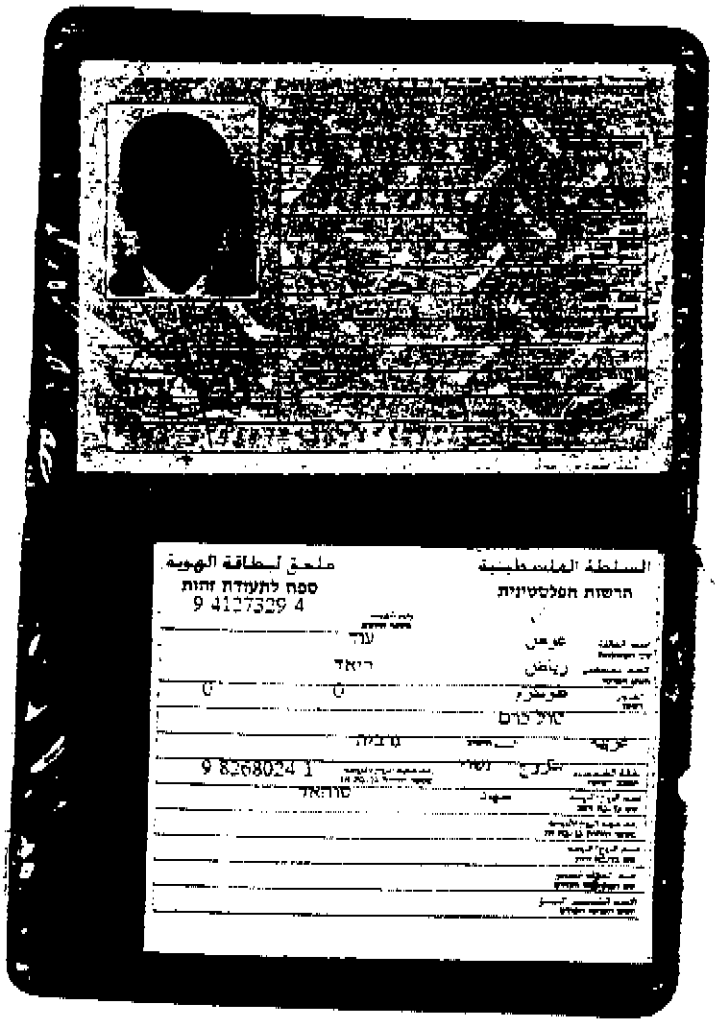


HLF-AB001613

7

AB 002333

[Israeli picture identification issued to a Judea and Samaria resident. Written in Arabic and Hebrew]

[Illegible handwriting]

**HLF-AB001613**

CHEQUE BOOK DEPOSIT

بسم الله الرحمن الرحيم

| | |
|---|---|
| **السلطة الوطنية الفلسطينية** | **وزارة الأوقاف والشؤون الدينية** |
| مديرية صندوق الزكاة | لجنة زكاة طولكرم |

الرقم: [illegible] التاريخ: [illegible] / ٣ / ٢٠٠٤م

**حضرة السيد/مدير البنك العربي المحترم**

**.طولكرم.**

الموضـــوع : حسابات لجنة الزكاة .

السلام عليكم ورحمة الله وبركاته

أحيطكم علماً أن لجنة الزكاة قد اعتمدت الأشخاص الأربعة التالية أسماؤهم للتوقيع والسحب من حسابات اللجنة بالعملات ( دولار ، دينار ، شيقل ، يورو ) .

أسماء الأشخاص المعتمدون:

١. حسني حسن حسين خواجه .
٢. بلال خميس يوسف صفيرة .
٣. عمار توفيق أحمد بدوي .
٤. رياض عبد اللطيف عبد الكريم عوض .

على أن يتم اعتماد أي ثلاثة من الأربعة المذكورة أسماؤهم أعلاه في التوقيع على المعاملات الرسمية وسحب المبالغ .

والسلام عليكم ورحمة الله وبركاته

رئيس لجنة الزكاة

حسني حسن خواجه

- نسخة/ للملف العام.
- نسخة/ للملف الخاص.

ح.ق/ م.س

HLF-AB001614

AB 002334

In the name of God, the compassionate, the merciful.

**The Palestinian National Authority** — Office of Alms Treasury

**Ministry of Religious Endowments and Affairs** — Tulkarm Alms Committee

Number: 2/02 Date: 3/[IL]/2004

**Mr. / Manager of TheArab Bank**
**Tulkarm.**

Subject: Accounts of the Alms Committee.

May God's peace, mercy and blessings be upon you.

This is to inform you that the Alms Committee has authorized the following four persons to sign and withdraw from the Committee's accounts in the following currencies: (Dollar, Dinar, shekel, and Euro.)

The names of the authorized persons are:

1- Husni Hassan Hussain Khawaja.
2- Bilal Khamis Yousif Sefirah.
3- Amar Tawfiq Ahmad Badawi
4- Riyad Abdul-Latif Abdul- Karim Awad.

Three of the four above mentioned names are to be authorized to sign on official transactions and withdrawals.

May God's peace, mercy and blessings be with you.

Chairman of the Alms Committee [Handwriting: 500010]
Husni Hassan Khawaja
[Signed]

[Illegible oval stamp]

[Illegible handwriting]

. Copy/ general folder
. Copy/ private folder
. HQ / MS

التاريخ : 2004/7/6
الرقم : 2004/12479/9070

السادة وزارة المالية المحترمين
رام الله

تحية واحتراماً :

بناء على طلب السادة *لجنة زكاة طولكرم* ، نعلمكم بأن السادة التالية أسماؤهم هم المفوضين بالتوقيع على حساب اللجنة رقم 500010 لدى فرعنا : -

1- حسني حسن حسين خواجة .
2- عمار توفيق أحمد بدوي .
3- بلال خميس يوسف صفيرة .
4- رياض عبد اللطيف عبد الكريم عوض .

وبناء على طلب السادة لجنة زكاة طولكرم أعطي هذا الكتاب دون أدنى مسؤولية تجاه البنك .

**وتفضلوا بقبول فائق الاحترام**

البنك العربي ش.م.ع
فرع طولكرم

ع. ع/م. ح

**The Arab Bank** [emblem of the Bank]

Date: 07/06/2004
Number: 2007/12479/9070

Messrs. The Ministry of Finance
Ramallah

Greetings,

Upon the request of the Tulkarm Alms Committee, we inform you that the following named persons are authorized to sign on the committee's account number 500010 in our branch:

1- Husni Hassan Hussain Khawaja.
2- Amar Tawfiq Ahmad Badawi
3- Bilal Khamis Yousif Sefirah.
4- Riyad Abdul-Latif Abdul- Karim Awad.

As per the Tulkarm Alms Committee's request, I am issuing this letter with no responsibility to the bank

With all due respect,

The Arab Bank SMA
Tulkarm branch

KK/MH

Tulkarm Branch P.O. Box 362 Tulkarm, Palestine. Phone (973-9) 2670601 Fax (973-9) 3760606 Swift (ARAB PS 22070)

**HLF-AB001615**

بسم الله الرحمن الرحيم

السلطة الوطنية الفلسطينية — وزارة الأوقاف والشؤون الدينية

مديرية صندوق الزكاة — لجنة زكاة طولكرم

تلفاكس : ٢٦١٣١٧٢ — فاكس : ٢٦٧٨٣١٦

zakat_tulkarm@gawab.com / zakat_tulkarm@maktoob.com

الرقم : ٢/١ — التاريخ : ١٩ جمادى الأولى / ١٤٢٥هـ — الموافق : ٦/ ٧/ ٢٠٠٤م

**سعادة / مدير البنك العربي في طولكرم المحترم**

**الموضوع** : المفوضون بالتوقيع على حسابات اللجنة

السلام عليكم ورحمة الله وبركاته

أحيطكم علماً أن المفوضين بالتوقيع على حسابات اللجنة لديكم هم التالية أسماؤهم :-

(١) حسني حسن حسين خواجه .

(٢) عمّار توفيق أحمد بدوي .

(٣) بلال خميس يوسف صفيره .

(٤) رياض عبداللطيف عبدالكريم عوض .

لذا أرجو التكرّم بإعطائنا شهادة منكم بهذا الخصوص من أجل تقديمها لوزارة المالية .

**رئيس لجنة زكاة طولكرم**

**حسني حسن خواجا**

السلطة الوطنية الفلسطينية
مديرية صندوق الزكاة
تلفون : ٢٦١٣١٧٢ - ٠٩
فاكس : ٢٦٧٨٣١٦ - ٠٩
وزارة الأوقاف والشؤون الدينية

/ نسخة للملف العام
/ نسخة للملف الخاص
ح . ق / ا . م

HLF-AB001616

In the name of God, the compassionate, the merciful.

**The Palestinian National Authority** **Ministry of Religious Endowments and Affairs**
**Office of Alms Treasury** **Tulkarm Alms Committee**
Fax: 2678316 TeleFax: 2673172
zakat_tulkarm@gawab.com / zakat_Tulkarm@maktoob.com

Number: 2/ [IL] Date: 19 Jamadi Al Awal 1425H Corresponding to: 07/06/2004

**Mr. / Manager of The Arab Bank in Tulkarm,**

**Subject:** Authorized Signatories on the Committee's Accounts.

May God's peace, mercy and blessings be with you

This is to inform you that the persons authorized to sign the committee's accounts are the following:

(1) Husni Hassan Hussain Khawaja.
(2) Amar Tawfiq Ahmad Badawi
(3) Bilal Khamis Yousif Sefirah.
(4) Riyad Abdul-Latif Abdul- Karim Awad.

We request that you provide us with documentation thereof so we may present them to the Ministry of Finance.

**Chairman of Tulkarm Alms Committee**
**Husni Hassan Khawaja**
[Signed]

[An oval Stamp of the Committee]

Copy for public folder
Copy for personal folder
HQ / AM

[Illegible Handwritings]

**HLF-Ab001616**

RAB BANK PLC

..... BRANCH

DATE .....

البنك العربي

فرع طوباكرم

التاريخ ١٩٩٥/١٢/٣

طلب فتح حساب

APPLICATION FOR OPENING AN ACCOUNT

A/C No. ٩٠٧٠ ٥١٠٠١١٠ ٦ ٣١٠ رقم الحساب

Please Open A / Account With You in Our Name Accordingly To The Following Particulars ترجو أن تفتحوا باسمنا حساباً بموجب البيانات التالية :

الاسم الأول ..... العائلة ..... إسم الأب ..... إسم الجد ..... الاسم

| | |
|---|---|
| Occupation ..... المهنة | Passport/Identity Card جواز السفر / بطاقة الهوية |
| Date of Birth ..... تاريخ الميلاد | No. ..... رقم |
| Mother's Name ..... إسم الأم | Issued in ..... مكان الاصدار |
| Country of Residence ..... بلد الاقامة | Issued on ..... تاريخ الاصدار |
| National Number ..... الرقم الوطني | Valid Until ..... صالح لغاية |

Correspondence Address ..... عنوان المراسلات

Country ..... البلد Post Code ..... الرمز البريدي City ..... المدينة P.O Box ..... صندوق البريد

Fax ..... فاكس Tlx. ..... تلكس Tel ..... هاتف

Account Opening Date ..... تاريخ فتح الحساب ١٢/١٢/٩٥

Account Type ○ Overdraft ○ Current ○ Saving ○ Time Deposit CA نوع الحساب ○ مكشوف ○ جاري ○ توفير ○ ودائع

Currency ..... USD ..... العملة Nationality ..... الجنسية أجنبي

Correspondence Language ○ Arabic ○ English ٥٠٥ لغة المراسلات ○ عربي ○ انجليزي

Statement Frequency ..... R3M ..... دورية الكشف

Previous Account No. ..... رقم الحساب السابق

WE HEREBY DECLARE THAT WE HAVE READ AND AGREED TO THE CONDITIONS AND NOTES OVERLEAF AND THAT THE INFORMATION GIVEN IN THIS APPLICATION IS CORRECT. WE ALSO UNDERTAKE TO NOTIFY YOU IMMEDIATELY IN WRITING OF ANY CHANGE IN THE INFORMATION GIVEN IN THIS APPLICATION. THE SIGNATURE ON THIS APPLICATION SHALL CONSTITUTE A SPECIMEN SIGNATURE FOR THE PURPOSES OF OPERATING THE ACCOUNT. THE ACCOUNT SHALL BE OPERATED IN ACCORDANCE WITH THE BANK'S RULES AND REGULATIONS AS AMENDED FROM TIME TO TIME. ANY AMENDMENT SHALL BE DEEMED EFFECTIVE ON OUR PART UPON ITS MAILING BY ORDINARY MAIL TO THE LAST ADDRESS NOTIFIED TO THE BANK. STATEMENTS REGARDING THE MAILING OF SUCH AMENDMENT WITHIN WHICH SHALL BE BINDING ON OUR PART.

نقر بموجبه بأننا قد قرأنا الشروط والملاحظات المدونة على الوجه الآخر ووافقنا عليها وأن المعلومات المعطاة في هذا الطلب صحيحة. كما نتعهد بأن نخطركم خطياً وفوراً عن أي تغيير يطرأ على المعلومات المعطاة في هذا الطلب. إن التوقيع على هذا الطلب يشكل نموذجاً لتوقيعنا لغايات تشغيل الحساب. يخضع فتح الحساب وتشغيله للأنظمة والتعليمات المرعية الإجراء في البنك وتعديلاتها من وقت لآخر. إن أي تعديل يطرأ على هذه الأنظمة والتعليمات يعتبر نافذاً من جهتنا بعد مضي سبعة أيام على إرسال كتاب البنك بالبريد العادي إلى آخر عنوان مسجل لدى البنك. إن أي كتاب يرسله البنك بخصوص إرسال التعديلات يعتبر ملزماً لنا من تاريخ إرساله.

Signature(s) التواقيع

For Bank's Use

لاستعمال البنك

العميل ضمن القائمة (ب) ○ نعم ○ لا ○ جيد ○ عادة تتبع ○ غير مستكمل

نوع الحرف ٧٥ ..... حالة العميل ٤٢ ..... القطاع الاقتصادي ..... تاريخ الاستحقاق ..... رمز الضمانة ..... الاسم المختصر ..... نسبة الفائدة المدينة الاساسية ..... نسبة الفائدة الدائنة الاساسية ..... رمز احتساب الفائدة ..... رمز عنوان ٠٢ رمز جديد / معدل ٠١ رمز المراسلات ١٩٩٩

الاسم المختصر ..... التوقيع

موافقة المسؤول عن فتح الحساب ☒ موافق ☐ غير موافق

* Singular, includes plural and vice versa.

** This section is to be filled in case of individuals, tick the appropriate box or boxes as the case may be.

* المفرد يشمل الجمع والعكس بالعكس.

** يتم ملء هذا القسم في حالة الأفراد، ضع إشارة في المربع المناسب أو المربعات المناسبة.

AOX ...AB-FO

HLF-AB001617

15

AB 002337

**ARAB BANK** PLC

Tulkarm BRANCH

DATE 12/12/1995

**البنك العربي**

فرع .....

التاريخ .....

طلب فتح حساب

**APPLICATION FOR OPENING AN ACCOUNT**

A/C No 9070 500010 6 500 رقم الحساب

Please Open An Account With You in Our Name According to The Following Particulars : نرجو أن تفتحوا باسمنا حساباً لديكم حسب البيانات التالية :

الاسم الأول** ..... إسم الأب ..... إسم الجد ..... العائلة .....

الاسم : ..... كنة زكاة طولكرم ..... Tulkarm Alms Committee

| | |
|---|---|
| Occupation ..... المهنة | Passport/Identity Card جواز السفر/ الهوية المعتمدة |
| Date of Birth ..... تاريخ الميلاد | No. ..... رقم |
| Mother's Name ..... إسم الأم | Issued in ..... مكان الاصدار |
| Country of Residence ..... بلد الاقامة | Issued on ..... تاريخ الاصدار |
| National Number ..... الرقم الوطني | Valid Until ..... صالح لغاية |

Correspondence Address ..... Tulkarm Alms Committee ..... عنوان المراسلات

Country ..... البلد Post Code ..... الرمز البريدي City ..... المدينة P.O.Box ..... ص.ب

Fax ..... فاكس Tlx. ..... تلكس Tel. ..... 673172 ..... هاتف

Account Opening Date ..... 121295 ..... تاريخ فتح الحساب

Account Type ○ Overdraft ○ Current ○ Saving ○ Time Deposit CA نوع الحساب ○ جاري مدين ○ تحت الطلب ○ توفير ○ لأجل

Currency ..... 400 ..... العملة Nationality ..... 717 ..... الجنسية

Correspondence Language ○ Arabic ○ English 000 لغة المراسلات ○ عربي ○ انجليزي

Statement Frequency ..... R31 ..... فترة اصدار الكشف

Previous Account No. ..... حساب سابق رقم

WE HEREBY DECLARE THAT WE HAVE DULY REVIEWED COMPREHENDED AND RECEIVED A COPY OF THE INSTRUCTIONS TO OPENING AN ACCOUNT APPLIED BY THE BANK. THE SIGNATURE ON THIS APPLICATION SHALL CONSTITUTE A FULL DECLARATION OF SUCH REVISION, COMPREHENSION AND RECEIPT AND AGREEMENT, WITHOUT PREJUDICE TO THE RIGHTS OF THE BANK TO AMEND ALL OR PART OF THE SAID INSTRUCTIONS AT ANY TIME. SUCH AMENDMENT SHALL BE DEEMED EFFECTIVE ON OUR PART UPON ITS MAILING BY ORDINARY MAIL, TO OUR ABOVE ADDRESS. THE BANK'S STATEMENT REGARDING THE MAILING OF SUCH AMENDMENT ADVICE SHALL BE BINDING ON OUR PART.

لقد اطلعنا على تعليمات حسابات الودائع المطبقة لدى البنك واستوعبنا جميع ما ورد فيها واستلمنا نسخة عنها ويعتبر توقيعنا على هذا الطلب اقرار منا بالاطلاع والاستيعاب والاستلام والموافقة على ما ورد فيها دون الاخلال بحق البنك في تعديل جميع ما ورد في هذه التعليمات او اي جزء منها في اي وقت من الاوقات واعتبار التعديل نافذا بحقنا لدى اشعارنا به بكتاب يرسل بالبريد العادي على عنواننا المبين اعلاه، ويعتبر قول البنك بارسال الاشعار ملزما لنا

Signature(s) التواقيع

..... عمار بدوي ..... خيري طه محمد .....

**For Bank's Use** لاستعمال البنك

○ جديد ○ اعادة فتح ○ غير مستكمل العميل ضمن القائمة (ب) ○ نعم ○ لا

نوع المودع ..... 40 القطاع الاقتصادي ..... LZ حالة العميل ..... 001

الحد الأعلى ..... تاريخ الاستحقاق .....

الاسم المختصر ..... كنة زكاة طولكرم ..... Tulkarm Alms Committee

فترة تدوير الفائدة المدينة ..... نسبة الفائدة المدينة الاساسية ..... الكسر العشري لنسبة الفائدة المدينة

فترة تدوير الفائدة الدائنة ..... نسبة الفائدة الدائنة الاساسية ..... الكسر العشري لنسبة الفائدة الدائنة

مدة الربط بالأيام ..... رمز احتساب الفائدة ..... رقم مركزية المخاطر

رمز عنوان 02 رمز جديد/معدل 01 رمز المراسلات 999

الاسم الفهرسي ..... كنة ..... Committee ..... زكاة ..... Alms ..... طولكرم ..... Tulkarm

موافقة المسؤول على فتح الحساب ☑ موافق ☐ غير موافق التوقيع .....

* Plural Term includes Singular and Vice Versa.

** This field is to be filled in case of individuals, and the next field in case of companies.

* تشمل صيغة الجمع المفرد والمثنى والعكس بالعكس

** يعبأ هذا الحقل في حالة الافراد - ويعبأ الاسم عادة في السطر الذي يليه في حالة الشركات

HLF-AB001617

بسم الله الرحمن الرحيم

RAB BANK PLC

..... BRANCH

DATE .....

البنك العربي

فرع ..... شوكة

التاريخ ..... ٩٥/١٢/١٢

طلب فتح حساب

APPLICATION FOR OPENING AN ACCOUNT

A/C No. ٩٠٧٠ ٥٠٠٠١٠ ٦ ٥١٠ رقم الحساب

Please Open An Account With You in Our Name* According to The Following Particulars : نرجو أن تفتحوا باسمنا* حساباً لديكم حسب البيانات التالية :

الاسم الأول** ..... إسم الأب ..... إسم الجد ..... العائلة .....

الاسم : كنة زكاة طولكرم

| | |
|---|---|
| Occupation ..... المهنة | Passport/Identity Card جواز السفر/ الهوية المعتمدة |
| Date of Birth ..... تاريخ الميلاد | No. ..... رقم |
| Mother's Name ..... إسم الأم | Issued in ..... مكان الاصدار |
| Country of Residence ..... بلد الإقامة | Issued on ..... تاريخ الاصدار |
| National Number ..... الرقم الوطني | Valid Until ..... صالح لغاية |

Correspondence Address ..... عنوان المراسلات

Country ..... البلد Post Code ..... الرمز البريدي City ..... المدينة P.O.Box ..... ص.ب

Fax ..... فاكس Tlx. ..... تلكس Tel. ..... هاتف

Account Opening Date ..... 121295 ..... تاريخ فتح الحساب

Account Type ○ Overdraft ○ Current ○ Saving ○ Time Deposit CA نوع الحساب ○ جاري مدين ○ تحت الطلب ○ توفير ○ لأجل

Currency ..... 840 ..... العملة Nationality ..... 717 ..... الجنسية

Correspondence Language ○ Arabic ○ English 000 لغة المراسلات ○ عربي ○ انجليزي

Statement Frequency ..... 031 ..... فترة اصدار الكشف

Previous Account No. ..... حساب سابق رقم

WE HEREBY DECLARE THAT WE HAVE DULY REVIEWED COMPREHENDED AND RECEIVED A COPY OF THE INSTRUCTIONS TO OPENING AN ACCOUNT APPLIED BY THE BANK. THE SIGNATURE ON THIS APPLICATION SHALL CONSTITUTE A FULL DECLARATION OF SUCH REVISION, COMPREHENSION AND RECEIPT AND AGREEMENT, WITHOUT PREJUDICE TO THE RIGHTS OF THE BANK TO AMEND ALL OR PART OF THE SAID INSTRUCTIONS AT ANY TIME. SUCH AMENDMENT SHALL BE DEEMED EFFECTIVE ON OUR PART UPON ITS MAILING BY ORDINARY MAIL TO OUR ABOVE ADDRESS. THE BANK'S STATEMENT REGARDING THE MAILING OF SUCH AMENDMENT ADVICE SHALL BE BINDING ON OUR PART.

لقد اطلعنا على تعليمات حسابات الودائع المطبقة لدى البنك واستوعبنا جميع ما ورد فيها واستلمنا نسخة عنها ويعتبر توقيعنا على هذا الطلب اقرارا منا بالاطلاع والاستيعاب والاستلام والموافقة على ما ورد فيها دون الاخلال بحق البنك في تعديل جميع ما ورد في هذه التعليمات او اي جزء منها في اي وقت من الاوقات واعتبار التعديل نافذا بحقنا لدى اشعارنا به بكتاب يرسل بالبريد العادي على عنواننا المبين اعلاه، ويعتبر قول البنك بارسال الاشعار ملزما لنا

Signature(s) التواقيع

..... محمد بدوي ..... خضر طه الحوراني

For Bank's Use لاستعمال البنك

○ جديد ○ اعادة فتح ○ غير مستكمل العميل ضمن القائمة (ب) ○ نعم ○ لا

نوع المودع ..... 40 القطاع الاقتصادي ..... 12 حالة العميل ..... 001

الحد الأعلى ..... تاريخ الاستحقاق .....

الاسم المختصر ..... كنة زكاة طولكرم نوع الضمانة .....

فترة تدوير الفائدة المدينة ..... نسبة الفائدة المدينة الاساسية ..... الكسر العشري لنسبة الفائدة المدينة .....

فترة تدوير الفائدة الدائنة ..... نسبة الفائدة الدائنة الاساسية ..... الكسر العشري لنسبة الفائدة الدائنة .....

مدة الربط بالأيام ..... رمز احتساب الفائدة ..... رقم مركزية المخاطر .....

رمز عنوان 02 رمز جديد/معدل 01 رمز المراسلات 999

الاسم الفهرسي ..... كنة ..... زكاة ..... طولكرم

موافقة المسؤول على فتح الحساب ☑ موافق ☐ غير موافق التوقيع .....

* Plural Term includes Singular and Vice Versa.

** This feild is to be filled in case of individuals, and the next feild in case of companies.

* تشمل صيغة الجمع للفرد والمثنى والعكس بالعكس.

** يعبأ هذا الحقل في حالة الافراد، ويعبأ الإسم كاملاً في السطر الذي يليه في حالة الشركات.

HLF-AB001618

17

AB 002338

**ARAB BANK** PLC

Tulkarm BRANCH

DATE 12/12/1995

**البنك العربي**

فرع .....

التاريخ .....

طلب فتح حساب

**APPLICATION FOR OPENING AN ACCOUNT**

A/C No 9070 500010 6 510 رقم الحساب

Please Open An Account With You in Our Name* According to The Following Particulars : نرجو أن تفتحوا باسمنا* حساباً لديكم حسب البيانات التالية :

الاسم الأول** ..... إسم الأب ..... إسم الجد ..... العائلة .....

الاسم : Tulkarm Alms Committee لجنة زكاة طولكرم

| | |
|---|---|
| Occupation ..... المهنة | Passport/Identity Card جواز السفر/ الهوية المعتمدة |
| Date of Birth ..... تاريخ الميلاد | No. ..... رقم |
| Mother's Name ..... إسم الأم | Issued in ..... مكان الاصدار |
| Country of Residence ..... بلد الاقامة | Issued on ..... تاريخ الاصدار |
| National Number ..... الرقم الوطني | Valid Until ..... صالح لغاية |

Has a Previous Account

Correspondence Address Tulkarm Alms Committee ..... عنوان المراسلات

Country ..... البلد Post Code ..... الرمز البريدي City ..... المدينة P.O.Box ..... ص.ب

Fax ..... تلكس Tel. 673172 هاتف

Account Opening Date 121295 ..... تاريخ فتح الحساب

Account Type ○ Overdraft ○ Current ○ Saving ○ Time Deposit CA نوع الحساب ○ جاري مدين ○ تحت الطلب ○ توفير ○ لأجل

Currency 840 ..... العملة Nationality 717 ..... الجنسية

Correspondence Language ○ Arabic ○ English 000 لغة المراسلات ○ عربي ○ انجليزي

Statement Frequency R31 ..... فترة اصدار الكشف

Previous Account No. ..... حساب سابق رقم

WE HEREBY DECLARE THAT WE HAVE DULY REVIEWED COMPREHENDED AND RECEIVED A COPY OF THE INSTRUCTIONS TO OPENING AN ACCOUNT APPLIED BY THE BANK. THE SIGNATURE ON THIS APPLICATION SHALL CONSTITUTE A FULL DECLARATION OF SUCH REVISION, COMPREHENSION AND RECEIPT AND AGREEMENT, WITHOUT PREJUDICE TO THE RIGHTS OF THE BANK TO AMEND ALL OR PART OF THE SAID INSTRUCTIONS AT ANY TIME. SUCH AMENDMENT SHALL BE DEEMED EFFECTIVE ON OUR PART UPON ITS MAILING BY ORDINARY MAIL, TO OUR ABOVE ADDRESS. THE BANK'S STATEMENT REGARDING THE MAILING OF SUCH AMENDMENT ADVICE SHALL BE BINDING ON OUR PART.

لقد اطلعنا على تعليمات حسابات الودائع المطبقة لدى البنك واستوعبنا جميع ما ورد فيها واستلمنا نسخة عنها ويعتبر توقيعنا على هذا الطلب اقرار منا بالاطلاع والاستيعاب والاستلام والموافقة على ما ورد فيها دون الاخلال بحق البنك في تعديل جميع ما ورد في هذه التعليمات او اي جزء منها في اي وقت من الاوقات واعتبار التعديل نافذا بحقنا لدى اشعارنا به بكتاب يرسل بالبريد العادي على عنواننا المبين اعلاه. ويعتبر قول البنك بارسال الاشعار ملزما لنا

Signature(s) تلك الصفحة

عمار بدوي ..... [signature] ..... [signature]

**For Bank's Use** لاستعمال البنك

○ جديد ○ اعادة فتح ○ غير مستكمل العميل ضمن القائمة (ب) ○ نعم ○ لا

نوع المودع 40 ..... القطاع الاقتصادي LZ ..... حالة العميل 001

الحد الاعلى ..... تاريخ الاستحقاق

الاسم المختصر لجنة زكاة طولكرم Tulkarm Alms Committee

فترة تدوير الفائدة المدينة ..... نسبة الفائدة المدينة الاساسية ..... الكسر العشري لنسبة الفائدة المدينة

فترة تدوير الفائدة الدائنة ..... نسبة الفائدة الدائنة الاساسية ..... الكسر العشري لنسبة الفائدة الدائنة

مدة الربط بالأيام ..... رمز احتساب الفائدة ..... رقم مركزية المخاطر

رمز عنوان 02 رمز جديد/معدل 01 رمز المراسلات 999

الاسم الفهرسي لجنة Committee زكاة Alms طولكرم Tulkarm

موافقة المسؤول على فتح الحساب ☑ موافق ☐ غير موافق التوقيع .....

* Plural Term includes Singular and Vice Versa.

** This field is to be filled in case of individuals, and the next field in case of companies.

* تشمل صيغة الجمع المفرد والمثنى والعكس بالعكس

** يعبأ هذا الحقل في حالة الافراد ويعبأ الاسم كاملاً في السطر الذي يليه في حالة الشركات

HLF-AB001618

بسم الله الرحمن الرحيم

ARAB BANK PLC

..... BRANCH

DATE .....

البنك العربي

فرع طولكرم

التاريخ ١٩٩٥/٠٢/١٢

طلب فتح حساب

APPLICATION FOR OPENING AN ACCOUNT

A/C No. [ ][ ][ ][ ] [ ][ ][ ][ ][ ][ ] [ ][ ][ ][ ] رقم الحساب

Please Open An Account With You in Our Name* According to The Following Particulars: نرجو أن تفتحوا باسمنا* حساباً لديكم حسب البيانات التالية :

الاسم الاول** ..... إسم الاب ..... إسم الجد ..... العائلة .....

الاسم : مجنة زكاة طولكرم

| | |
|---|---|
| Occupation ..... المهنة | Passport/Identity Card جواز السفر/ الهوية المعتمدة |
| Date of Birth ..... تاريخ الميلاد | No. ..... رقم |
| Mother's Name ..... إسم الام | Issued in ..... مكان الاصدار |
| Country of Residence ..... بلد الاقامة | Issued on ..... تاريخ الاصدار |
| National Number ..... الرقم الوطني | Valid Until ..... صالح لغاية |

Correspondence Address ..... عنوان المراسلات

Country ..... البلد Post Code ..... الرمز البريدي City ..... المدينة P.O.Box ..... ص.ب

Fax ..... فاكس Tlx. ..... تلكس Tel. ..... هاتف

Account Opening Date ..... 121295 ..... تاريخ فتح الحساب

Account Type ○ Overdraft ○ Current ○ Saving ○ Time Deposit CA نوع الحساب ○ جاري مدين ○ تحت الطلب ○ توفير ○ لاجل

Currency ..... 376 ..... العملة Nationality ..... 717 ..... الجنسية

Correspondence Language ○ Arabic ○ English 000 لغة المراسلات ○ عربي ○ انجليزي

Statement Frequency ..... R31 ..... فترة اصدار الكشف

Previous Account No. ..... حساب سابق رقم

WE HEREBY DECLARE THAT WE HAVE DULY REVIEWED, COMPREHENDED AND RECEIVED A COPY OF THE "INSTRUCTIONS TO OPENING AN ACCOUNT" APPLIED BY THE BANK. THE SIGNATURE ON THIS APPLICATION SHALL CONSTITUTE A FULL DECLARATION OF SUCH REVISION, COMPREHENSION AND RECEIPT AND AGREEMENT, WITHOUT PREJUDICE TO THE RIGHTS OF THE BANK TO AMEND ALL OR PART OF THE SAID INSTRUCTIONS AT ANY TIME. SUCH AMENDMENT SHALL BE DEEMED EFFECTIVE ON OUR PART UPON ITS MAILING BY ORDINARY MAIL, TO OUR ABOVE ADDRESS. THE BANK'S STATEMENT REGARDING THE MAILING OF SUCH AMENDMENT ADVICE SHALL BE BINDING ON OUR PART.

لقد اطلعنا على "تعليمات حسابات الودائع" المطبقة لدى البنك واستوعبنا جميع ما ورد فيها واستلمنا نسخة عنها ويعتبر توقيعنا على هذا الطلب اقرارا منا بالاطلاع والاستيعاب والاستلام والموافقة على ما ورد فيها دون الاخلال بحق البنك في تعديل جميع ما ورد في هذه التعليمات أو أي جزء منها في أي وقت من الأوقات واعتبار التعديل نافذا بحقنا لدى اشعارنا به بكتاب يرسل بالبريد العادي على عنواننا المدير اعلاه. ويعتبر قول البنك بارسال الاشعار ملزما لنا

Signature(s) التواقيع

عمار بدوي ..... حسن طه الحوت .....

For Bank's Use لاستعمال البنك

○ جديد ○ اعادة فتح ○ غير مستكمل العميل ضمن القائمة (ب) ○ نعم ○ لا

نوع المودع ..... 40 القطاع الاقتصادي ..... 17 حالة العميل ..... 001

الحد الأعلى ..... تاريخ الاستحقاق .....

الاسم المختصر ..... مجنة زكاة طولكرم نوع الضمانة .....

فترة تدوير الفائدة المدينة ..... نسبة الفائدة المدينة الاساسية ..... الكسر العشري لنسبة الفائدة المدينة .....

فترة تدوير الفائدة الدائنة ..... نسبة الفائدة الدائنة الاساسية ..... الكسر العشري لنسبة الفائدة الدائنة .....

مدة الحساب الأيام ..... رمز المحتسب للفائدة ..... رقم مرجعية المخاطر .....

رمز عنوان 02 رمز جديد/معدل 01 رمز المراسلات 999

الاسم الفهرسي ..... مجنة ..... زكاة ..... طولكرم

موافقة المسؤول على فتح الحساب ☑ موافق ☐ غير موافق التوقيع .....

* Plural Term Includes Singular and Vice Versa.

* تشمل صيغة الجمع المفرد والمثنى والعكس بالعكس

HLF-AB001619

AB 002339 19

ARAB BANK PLC

Tulkarm BRANCH

DATE 12/12/1995

البنك العربي

فرع .....

التاريخ .....

طلب فتح حساب

APPLICATION FOR OPENING AN ACCOUNT

A/C No [ ][ ][ ] 5 0 0 0 1 0 6 5 7 0 رقم الحساب

Please Open An Account For Me/Us In Our Name(s) According To The Following Particulars : نرجو أن تفتحوا باسمنا حساباً لديكم حسب البيانات التالية

الاسم الاول** ..... إسم الاب ..... إسم الجد ..... العائلة

الاسم : Tulkarm Alms Committee كمية زكاة طولكرم

| | |
|---|---|
| Occupation ..... المهنة | Passport/Identity Card جواز السفر/ الهوية الشخصية |
| Date of Birth ..... تاريخ الميلاد | No. ..... رقم |
| Mother's Name ..... إسم الأم | Issued in ..... مكان الاصدار |
| Country of Residence ..... بلد الاقامة | Issued on ..... تاريخ الاصدار |
| National Number ..... الرقم الوطني | Valid Until ..... صالح لغاية |

Has a Previous

Correspondence Address ..... عنوان المراسلات

Country ..... البلد Post Code ..... الرمز البريدي City ..... المدينة P.O.Box ..... ص.ب

Account

Fax ..... تلكس Tel. 673172 هاتف

Account Opening Date ..... 1 2 1 2 9 5 ..... تاريخ فتح الحساب

Account Type ○ Overdraft ○ Current ○ Saving ○ Time Deposit C A نوع الحساب ○ حسابات مكشوف ○ جاري ○ توفير ○ لأجل

Currency ..... 3 7 6 ..... العملة Nationality ..... 1 1 7 ..... الجنسية

Correspondence Language ○ Arabic ○ English 0 0 0 لغة المراسلات ○ عربي ○ انجليزي

Statement Frequency ..... R 3 1 ..... فترة اصدار الكشف

Previous Account No. ..... حساب سابق رقم

WE HEREBY DECLARE THAT WE HAVE DULY REVIEWED COMPREHENDED AND RECEIVED A COPY OF THE INSTRUCTIONS TO OPENING AN ACCOUNT APPLIED BY THE BANK THE SIGNATURE ON THIS APPLICATION SHALL CONSTITUTE A FULL AND FINAL ACCEPTANCE OF SUCH REVISION, COMPREHENSION AND RECEIPT AND AGREEMENT, WITHOUT PREJUDICE TO THE RIGHTS OF THE BANK TO AMEND ALL OR PART OF THE SAID INSTRUCTIONS AT ANY TIME SUCH AMENDMENT SHALL BE DEEMED EFFECTIVE ON OUR PART UPON ITS MAILING BY ORDINARY MAIL TO OUR ABOVE ADDRESS. THE BANK'S STATEMENT REGARDING THE MAILING OF SUCH AMENDMENT ADVICE SHALL BE BINDING ON OUR PART"

لقد اطلعنا على تعليمات حسابات الودائع المطبقة لدى البنك واستوعبنا جميع ما ورد فيها واستلمنا نسخة منها ويعتبر توقيعنا على هذا الطلب اقرار منا بالاطلاع والاستيعاب والاستلام والموافقة على ما ورد فيها دون الاخلال بحق البنك في تعديل جميع ما ورد في هذه التعليمات او اي جزء منها في اي وقت من الاوقات وعتبار التعديل نافذ المفعول لدى البنك بعد مرور ٣٠ يوماً من تاريخ كتابة البنك بوصل بالبريد العادي على عنوانا المبين أعلاه، ويعتبر قيد البنك بارسال الاشعار مثبت لذا

Signature(s) التوقيع(ات)

For Bank's Use لاستعمال البنك

○ جديد ○ اعادة فتح ○ غير مستكمل العميل ضمن القائمة (ب) ○ نعم ○ لا

0 0 1 ..... حالة العميل L Z ..... القطاع الاقتصادي 4 0 ..... نوع الوديع

..... تاريخ الاستحقاق ..... الحد الأعلى

Tulkarm Alms Committee كمية زكاة طولكرم ..... الاسم المختصر

الكسر العشري لنسبة الفائدة المدينة ..... نسبة الفائدة المدينة الاساسية ..... فترة تدوير الفائدة المدينة

الكسر العشري لنسبة الفائدة الدائنة ..... نسبة الفائدة الدائنة الاساسية ..... فترة تدوير الفائدة الدائنة

رقم مركزية المخاطر ..... رمز احتساب الفائدة ..... مدة الربط بالايام

رمز العنوان 0 2 رمز جديد/معدل 0 1 رمز المراسلات 9 9 9 9

Tulkarm ..... Alms ..... Committee ..... الاسم الفهرسي

الموافقة المسؤول عن فتح الحساب موافق ☒ غير موافق ☐ التوقيع .....

* Plural Term includes Singular and Vice Versa.

** This field is to be filled in case of individuals, and the next field in case of companies.

* تشمل صيغة الجمع المفرد والعكس بالعكس.

** يعبأ هذا الحقل في حالة الافراد ، ويعبأ الحقل التالي في حالة الشركات

HLF-AB001619

20

بسم الله الرحمن الرحيم

بسم الله الرحمن الرحيم

السلطة الوطنية الفلسطينية
وزارة الاوقاف والشؤون الدينية
دائرة اوقاف طولكرم
طولكرم

الرقم ٧/١/٣٧١/ ٣٩٦ التاريخ ١٩٩٥/١٢/١٢
الموضوع فتح حساب جار

سعادة مدير البنك العربي المحترم
- فرع طولكرم -

السلام عليكم ورحمة الله وبعد ،،

ارجو التكرم بالايعاز لمن يلزم بفتح حساب جار في بنككم العامر باسم لجنة زكاة طولكرم ، مرفقا طيه صورة عن كتاب رئيس اللجنة بهذا الخصوص.

والسلام عليكم ،،

مدير اوقاف طولكرم
بلال خميس

السلطة الوطنية الفلسطينية
مديرية اوقاف
طولكرم
وزارة الاوقاف والشؤون الدينية

نسخة/ لرئيس قسم الزكاة
نسخة/ للملف الخاص
نسخة/ للملف العام
ح.ج

HLF-AB001620

AB 002340 21

In the name of God, the compassionate, the merciful.
**The Palestinian National Authority**
**Ministry of Religious Endowments and Affairs**
**Tulkarm's Endowments Department**
**Tulkarm**

Number: 7/1/23/1/396 Date: 12/12/1995

Subject: Opening a checking account

Mr. Manager of the Arab Bank
- Tulkarm Branch-

May God's peace, mercy and blessings be with you

Kindly advise those concerned to open a checking account, in your prosperous bank, in the name of Tulkarm Alms Committee. Attached is a copy of the Committee Chairman's committee's letter concerning this matter.

Peace be with you.

Tulkarm's Director of Endowments
Bilal Khamis
[Signed]

[An oval Stamp representing Tulkarm's Endowments Department]

Copy/ The President of the Endowments Department
Copy/ Private folder
Copy/ General folder
H.G

**HLF-AB001620**

بسم الله الرحمن الرحيم

الرقم : ١٢٨ / ٢٤٥

التاريخ : ٢٠ رجب ١٤١٦

الموافق : ١٢ / ١٢ / ٩٥

حضرة السيد / مدير البنك العربي في طولكرم المحترم

الموضوع : فتح حساب جاري للجنة الزكاة

السلام عليكم ورحمة الله وبركاته وبعد :-

أرجو التكرم بالموافقة واتخاذ الإجراءات اللازمة لفتح حساب جاري باسم لجنة صندوق الزكاة - لواء طولكرم في البنك لديكم على أن يكون السادة المدونة أسماؤهم أدناه هم المفوضون بالتوقيع على الشيكات والسحب

١- السيد / حسني حسن حسين الخواجا / رئيس اللجنة

٢- السيد / بديع محمود حسني قعدان / عضو

٣- السيد / بلال حسين يوسف أصفيرة / أمين سر اللجنة

٤- السيد / عمار توفيق أحمد البدوي / عضو

على أن يكتفى بتواقيع ثلاثة أشخاص فقط من المفوضين يكون الرئيس أحدهم .

واقبلوا فائق الاحترام والتقدير

رئيس لجنة صندوق الزكاة

حسني حسن حسين الخواجا

حسن حسين الخواجا

HLF-AB001621

AB 002341

Number: 929/345
Date: 20th Rajab 1416H
Corresponding to: 12/12/1995

Mr. Manger of the Arab Bank in Tulkarm

Subject: Opening a checking account for the Alms Committee.

May God's peace, mercy and blessings be with you:

Please approve and take all the necessary steps to open a checking account in the name of the Alms Committee in Tulkarm in your bank. The persons named hereunder are the authorized to sign checks and withdraw funds.

1- Mr. Husni Hassan Hussain Al-Khawaja. / Chairman of the committee
2- Mr. Badea Mahmoud Hussain Qadan / Member
3- Mr. Bilal Khamis Yousif Sefirah. / Secretary of the committee
4- Mr. Amar Tawfiq Ahmad Badawi / Member

Three of the four authorized person's signatures should be sufficient provided that the Chairman's signature is one of them.

With all due respect,

Chairman of the Alms Committee
Husni Hassan Hussain Al-Khawaja
[Signed]

[A round Stamp of the Alms committee]

بسم الله الرحمن الرحيم

بسم الله الرحمن الرحيم

السلطة الوطنية الفلسطينية
وزارة الأوقاف والشؤون الدينية
دائرة أوقاف طولكرم

الرقم : ٣٩٦/١/٢٣/١/٧
التاريخ : ٢٠ رجب ١٤١٦هـ
وفق : ١٩٩٥/١٢/٢م
مرفقات :

سعادة مدير البنك العربي - فرع طولكرم - المحترم

السلام عليكم ورحمة الله وبركاته ،،

ارجو التكرم بالا يعاز لمن يلزم بفتح حساب جار للجنة زكاة طولكرم في بنككم العامر على ان يكون السادة التالية اسماؤهم مخولين بالتوقيع على الشيكات والسحب :

| | | |
|---|---|---|
| (١) | حسني حسن حسين الخواجا | رئيس اللجنة |
| (٢) | بديع محمود حسين قعدان | عضو اللجنة |
| (٣) | بلال خميس يوسف اصفيرة | امين سر اللجنة |
| (٤) | عمار توفيق احمد البدوي | عضو اللجنة |

وعلى ان يكتفى بتوقيع ثلاثة منهم يكون الرئيس احدهم .

والسلام عليكم ،،

مدير اوقاف طولكرم
بلال خميس

السلطة الوطنية الفلسطينية
مديرية اوقاف
طولكرم
وزارة الاوقاف والشؤون الدينية

نسخة/ لرئيس قسم الزكاة
نسخة/ للملف الخاص
نسخة/ للملف العام
ح ٠ ج

HLF-AB001622

AB 002342 25

In the name of God, the compassionate, the merciful.

**The Palestinian National Authority**
**Ministry of Religious Endowments and Affairs**
**Tulkarm Endowments Department**
12/12/1995

**Number:** 396/1/23/1/7
**Date:** 25 Rajab 1416H
**Corresponding with:**

Mr. Manager of Arab Bank – Tulkarm Branch.

May God's peace, mercy and blessings be with you

Kindly advise those concerned to open a checking account for Tulkarm's Alms Committee in your prosperous bank. Please ensure that the following persons be authorized to sign checks and withdraw funds:

(1) Mr. Husni Hassan Hussain Khawaja. Chairman of the committee
(2) Mr. Badea Mahmoud Hussain Qadan Member
(3) Mr. Bilal Khamis Yousif Sefirah. Secretary of the committee
(4) Mr. Amar Tawfiq Ahmad Badawi Member

Three of the four's signature should be sufficient provided that the Chairman's signature is one of them.

Peace be with you,

Tulkarm's Director of Endowments
Bilal Khamis
Signed

[An oval Stamp representing Tulkarm's Endowments Department]

Copy for the Chairman of the Endowments Department
Copy for the personal folder
Copy for the public folder
H.G

**HLF-AB001622**

بسم الله الرحمن الرحيم

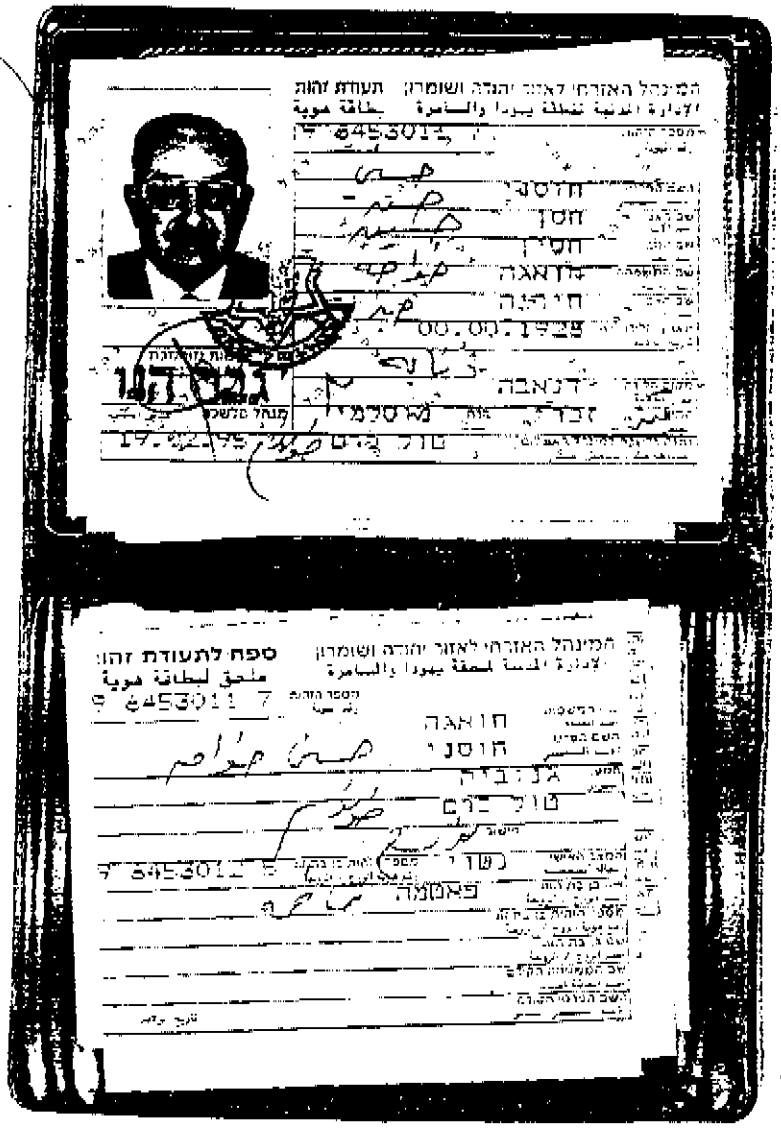

HLF-AB001623

[Israeli picture identification issued to a Judea and Samaria resident. Written in Arabic and Hebrew]

[Signed square stamp and a handwritten number 500010-6]

**HLF-AB001623**

م : ٢٢٦ / ٢٤٥
التاريخ : ٢ رجب ١٤١٦
الموافق : ١٢ / ١٢ / ٩٥

حضرة السيد / مدير البنك العربي في طرابلس المحترم

الموضوع : فتح حساب جاري للجنة الزكاة

السلام عليكم ورحمة الله وبركاته وبعد :-

أرجو التكرم بالموافقة واتخاذ الإجراءات اللازمة لفتح حساب جاري باسم لجنة صندوق الزكاة - لواء طرابلس في البنك لديكم على أن يكون السادة المدونة أسماؤهم أدناه هم المفوضون بالتوقيع على الشيكات والسحب :

١- السيد / حسني حسن حسين الخواجا / رئيس اللجنة
٢- السيد / بديع محمود حسين قدان / عضو
٣- السيد / بلال حسين [illegible] / أمين سر اللجنة
٤- السيد / عمار توفيق [illegible] / عضو

على أن يكتفى بتواقيع ثلاثة أشخاص فقط من المفوضين يكون الرئيس أحدهم .

وأقبلوا فائق الإحترام والتقدير

رئيس لجنة صندوق الزكاة
حسني حسن حسين الخواجا
حسن الخواجا

HLF-AB001624

AB 002344

Number: 929/345
Date: 20th Rajab 1416H
Corresponding to: 12/12/1995

Mr. Manger of the Arab Bank branch in Tulkarm

Subject: opening a checking account for the Alms Committee.

May God's peace, mercy and blessings be with you:

Please approve and take all necessary steps to open a checking account in the name of the Alms Committee in Tulkarm in your bank. The persons named hereunder are authorized to write checks and withdraw funds.

1- Mr. Husni Hassan Hussain Al-Khawaja. / Chairman of the committee
2- Mr. Badea Mahmoud Hussain Qadan. / Member
3- Mr. Bilal Khamis Yousif Sefirah / Secretary of the committee
4- Mr. Amar Tawfiq Ahmad Badawi / Member

Three of the four authorized person's signatures should be sufficient provided that the Chairman's signature is one of them.

With all due respect,

Chairman of the Alms Committee
Husni Hassan Hussain Al-Khawaja
[Signed]

[An illegible round stamp]

**HLF-AB001624**

كشف حساب
STATEMENT OF ACCOUNT

Date 7 JUN 1999 التاريخ
Page No. 13 1 رقم الصفحة

السادة /لجنة زكاة طولكرم
المحترمون

طولكرم /لجنة زكاة طوكرم
ت 673172 /ص.ب 444

**COPY**

البنك العربي
ARAB BANK

Branch: طولكرم
طولكرم
ص ب 270

Account No: 9070-500010 510 رقم الحساب
Account Type: طلب عملاء
Currency: دولار امريكي

| الرصيد Balance | Entry له Credit | الحركة منه Debit | تاريخ الحق Value Date | التفاصيل Particulars | تاريخ |
|---|---|---|---|---|---|
| 448.71 C | | | | الرصيد المدور | 31/12/98 |
| 6,236.71 C | 5,788.00 | | 31/12/98 | حواله D990000263 | 03/01/99 |
| 1,236.71 C | | 5,000.00- | | شيك سحبكم 00014159 000000000000000 | 21/01/99 |
| 5,006.71 C | 3,770.00 | | | تبديل عملات FX FX01257070042 00000001 | 25/01/99 |
| 6.71 C | | 5,000.00- | | شيك سحبكم 00014160 | |
| 4,338.71 C | 4,332.00 | | 11/02/99 | دفعه شيكات 00372307 دفعةشيكات عدد 1 مسحوب علينا | 10/02/99 |
| 45,543.47 C | 41,204.76 | | | تبديل عملات FX FX02217070030 00000002 | 21/02/99 |
| 45,707.47 C | 164.00 | | 23/02/99 | دفعه شيكات 00403098 دفعةشيكات عدد 1 مسحوب عالخليل | 22/02/99 |
| 31,957.47 C | | 13,750.00- | | محسوبات منه تحويل لحساب 503375 | 01/03/99 |
| 31,957.47 C | | | | | |

في حال وجود عدم تطابق بين الرصيد وبين سجلاتكم يرجى اعلام فرعكم خلال خمسة عشر يوماً من تاريخ استلامكم لهذا الكشف والا يعتبر الحساب صحيحاً ومصدقاً عليه نهائياً من قبلكم.
In case of any discrepancy, please notify your branch within fifteen days from the date you receive this statement. Otherwise the account shall be considered correct and finally approved by you.

HLF-AB001630

AB 002350 31

**Bate # HLF -AB001630**

ARAB BANK [Bank Logo] *Statement of Account*
Branch: Tulkarem *Date: June 7 1999*
Tulkarem *Page No. 13 1*
P O Box 270
Account No.: *9070-500010-510* *COPY* Respected Gentlemen/ Tulkarem Zakat Committee
Type: Clients- Demand Tulkarem /Tulkarem Zakat Committee
Currency: US Dollar Ph. 673172 / P O Box 444

| *Date* | *Particulars* | *Value date* | *Entry* | | *Balance* |
|---|---|---|---|---|---|
| | | | *Credit* | *Debit* | |
| *12/31/98* | Balance carried forward | | | | *448.71 C* |
| *01/03/99* | Wire *D990000263* | *12/31/98* | *5,788.00* | | *6,236.71 C* |
| *01/21/99* | Your drawn check *00014159* *000000000000000* | | | *-5,000.00* | *1,236.71 C* |
| *01/25/99* | Currency exchange *FX FX01257070042* *00000001* | | *3,770.00* | | *5,006.71 C* |
| | Your drawn check *00014160* | | | *-5,000.00* | *6.71 C* |
| *02/10/99* | Deposited checks *00372307* Deposited checks total of 1 drawn on us | *02/11/99* | *4,332.00* | | *4,338.71 C* |
| *02/21/99* | Currency exchange *FX FX02217070030* *00000002* | | *41,204.76* | | *45,543.47 C* |
| *02/22/99* | Deposit of checks *00403098* Deposited checks total of 1 drawn on Hebron | *02/23/99* | *164.00* | | *45,707.47 C* |
| *03/01/99* | Debit Transfer to account *503375* | | | *-13,750.00* | *31,957.47 C* |
| | | | | | *31,957.47 C* |

*In case of any discrepancy please notify your branch within fifteen days from the day you receive the statement. Otherwise the account shall be considered correct and finally approved by you.*

كشف حساب
STATEMENT OF ACCOUNT

البنك العربي
ARAB BANK

Date 7 JUN 1999 التاريخ
Page No. 13 2 رقم الصفحه

السادة /لجنة زكاة طولكرم
المحترمون

COPY

طولكرم /لجنة زكاة طوكرم
ت 673172 /ص .ب 444

Branch: طولكرم
ص ب 270

Account No: 9070-500010 510 رقم الحساب
Account Type: طلب عملاء نوع الحساب
Currency: دولار امريكي العملة

| الرصيد Balance | Entry Credit له | الحركة Debit عليه | تاريخ الحق Value Date | تفاصيل Particulars | مرجع |
|---|---|---|---|---|---|
| 31,957.47 C | | | | الرصيد المدور | 01/03/99 |
| 14,657.47 C | | 17,300.00- | | شيك سحبكم 00014161 | 06/03/99 |
| 20,524.47 C | 5,867.00 | | 11/03/99 | حواله D990016600 | 13/03/99 |
| 23,024.47 C | 2,500.00 | | 16/03/99 | دفعه شيكات 20403119 | 15/03/99 |
| 52,024.47 C | 29,000.00 | | 15/03/99 | دفعةشيكات عدد1 مسحوب عالخليل | |
| 25,074.47 C | | 26,950.00- | | حواله D990017260 | 16/03/99 |
| 26,276.47 C | 1,202.00 | | | شيك سحبكم 00014162 | 21/03/99 |
| 18,261.41 C | | 8,015.06- | | دفعه نقديه | 01/04/99 |
| 8,561.41 C | | 9,700.00- | | :@#$36000120:09 شيك سحبكم 00014163 | 03/04/99 |
| 5,561.41 C | | 3,000.00- | | شيك سحبكم 00014165 | 13/04/99 |
| 10,542.41 C | 4,981.00 | | | حواله D990025115 | 24/04/99 |
| | | | | | 27/04/99 |
| 10,542.41 C | | | | | |

In case of any discrepancy, please notify your branch within fifteen days from the date you receive this statement. Otherwise the account shall be considered correct and finally approved by you.

HLF-AB001831

**Batc # HLF -AB001631**

ARAB BANK [Bank Logo] *Statement of Account*
Branch: Tulkarem *Date: June 7 1999*
Tulkarem *Page No. 13 2*
P O Box 270
Account No.: *9070-500010-510 COPY* Respected Gentlemen/ Tulkarem Zakat Committee
Type: Clients- Demand Tulkarem /Tulkarem Zakat Committee
Currency: US Dollar Ph. 673172 / P O Box 444

| *Date* | *Particulars* | *Value date* | *Entry* | | *Balance* |
|---|---|---|---|---|---|
| | | | *Credit* | *Debit* | |
| *03/01/99* | Balance carried forward | | | | *31,957.47 C* |
| *03/06/99* | Your drawn check *00014161* | | | *-17,300.00* | *14,657.47 C* |
| *03/13/99* | Wire *D990016600* | *03/11/99* | *5,867.00* | | *20,524.47 C* |
| *03/15/99* | Deposited checks *20403119* Deposited checks total of 1 drawn on Hebron. | *03/16/99* | *2,500.00* | | *23,024.47 C* |
| *03/16/99* | Wire *D990017260* | *03/15/99* | *29,000.00* | | *52,024.47 C* |
| *03/21/99* | Your drawn check *00014162* | | | *-26,950.00* | *25,074.47 C* |
| *04/01/99* | Cash deposit | | *1,202.00* | | *26,276.47 C* |
| *04/03/99* | ; @ # $36000120;09 | | | *-8,015.06* | *18,261.41 C* |
| *04/13/99* | Your drawn check *0014163* | | | *-9,700.00* | *8,561.41 C* |
| *04/24/99* | Your drawn check *0014165* | | | *-3,000.00* | *5,561.41 C* |
| *04/27/99* | Wire *D990025115* | | *4,981.00* | | *10,542.41 C* |
| | | | | | *10,542.41 C* |

*In case of any discrepancy please notify your branch within fifteen days from the day you receive the statement. Otherwise the account shall be considered correct and finally approved by you.*

كشف حساب
STATEMENT OF ACCOUNT

Date 7 JUN 1999 التاريخ
Page No. 13 3 رقم الصفحة

السادة /لجنة زكاة طولكرم
المحترمون

طولكرم /لجنة زكاة طولكرم
ت 673172 /ص.ب 444

COPY

البنك العربي
ARAB BANK

Branch طولكرم
طولكرم
ص ب 270

Account No: 9070 500010 510
Account Type طلب عملاء
Currency دولار امريكي

| الرصيد Balance | Entry الحركة Credit له | Debit منه | تاريخ الحق Value Date | التفاصيل Particulars | تاريخ Date |
|---|---|---|---|---|---|
| 10,542.41 C | | | | الرصيد المدور | 27/04/99 |
| 10,530.41 C | | 12.00- | | محسوبات منه<br>عمولة تحصيل 2<br>شيك رقم 99/89 | 02/05/99 |
| 16,467.81 C | 5,937.40 | | 05/05/99 | حواله<br>D990027125 | 06/05/99 |
| 11,467.81 C | | 5,000.00- | | شيك سحبكم<br>00014167<br>2<br>- | 20/05/99 |
| 16,757.81 C | 5,290.00 | | 21/05/99 | حواله<br>D990029552 | 22/05/99 |
| 11,757.81 C | | 5,000.00- | | شيك سحبكم<br>00014166<br>2 | |
| 47,867.45 C | 36,109.64 | | | تبديل عملات<br>FX FX05230070016<br>00000002 | 23/05/99 |
| 41,725.45 C | | 6,142.00- | | شيك سحبكم<br>00014169<br>2 | 25/05/99 |
| 42,720.95 C | 995.50 | | 24/05/99 | حواله<br>;@#,<br>990030119 | 26/05/99 |
| 42,720.95 C | | | | | |

In case of any discrepancy, please notify your branch within fifteen days from the date you receive this statement. Otherwise the account shall be considered correct and finally approved by you.

HLF-AB001632

AB 002352 25

**Bate # HLF -AB001632**

ARAB BANK [Bank Logo]

Branch: Tulkarem

Tulkarem

P O Box 270

Account No.: *9070-500010-510* *COPY*

Type: Clients- Demand

Currency: US Dollar

*Statement of Account*

*Date: June 7 1999*

*Page No. 13 3*

Respected Gentlemen/ Tulkarem Zakat Committee

Tulkarem /Tulkarem Zakat Committee

Ph. 673172 / P O Box 444

| *Date* | *Particulars* | *Value date* | *Entry* *Credit* | *Debit* | *Balance* |
|---|---|---|---|---|---|
| *04/27/99* | Balance carried forward | | | | *10,542.41 C* |
| *05/02/99* | Debit cashing fee for 2 checks number 89/99 | | | *-12.00* | *10,530.41 C* |
| *05/06/99* | Wire *D990027125* | *05/05/99* | *5,937.40* | | *16,467.81 C* |
| *05/20/99* | Your drawn check *00014167 2* | | | *-5000.00* | *11,467.81 C* |
| *05/22/99* | Wire *D990029552* | *05/21/99* | *5,290.00* | | *16,757.81 C* |
| | Your drawn check *00014166 2* | | | *-5,000.00* | *11,757.81 C* |
| *05/23/99* | Currency exchange *FX FX05230070016 00000002* | | *36,109.64* | | *47,867.45 C* |
| *05/25/99* | Your drawn check *0014169 2* | | | *-6,142.00* | *41,725.45 C* |
| *05/26/99* | Wire *$ @ #, 990030119* | *05/24/99* | *995.50* | | *42.720.95 C* |
| | | | | | *42.720.95 C* |

*In case of any discrepancy please notify your branch within fifteen days from the day you receive the statement. Otherwise the account shall be considered correct and finally approved by you.*

البنك العربي
ARAB BANK

كشف حساب
STATEMENT OF ACCOUNT

Date 30 DEC 1999 التاريخ
Page No 14 1 رقم الصفحه

السادة /لجنة زكاة طولكرم
المحترمون

طولكرم /لجنة زكاة طولكرم
ت 673172 /ص.ب 444

COPY

Account No 9070-500010 510
Account Type طلب عملاء
Currency دولار امريكي

| التاريخ Date | التفاصيل Particulars | تاريخ الحق Value Date | الحركة Debit مدين | Entry Credit له | الرصيد Balance |
|---|---|---|---|---|---|
| 07/06/99 | الرصيد المدور | | | | 51,617.68 C |
| 13/06/99 | شيك سحبكم 00014171 2 | | 25,000.00- | | 26,617.68 C |
| 21/06/99 | شيك سحبكم 00014172 2 | | 16,000.00- | | 10,617.68 C |
| | شيك سحبكم 00014173 2 | | 8,000.00- | | 2,617.68 C |
| 27/06/99 | دفعه نقديه | | | 300.00 | 2,917.68 C |
| 10/07/99 | حواله D990040635 | 08/07/99 | | 5,290.00 | 8,207.68 C |
| 14/08/99 | دفعه نقديه | | | 1,500.00 | 9,707.68 C |
| 05/09/99 | شيك سحبكم 00014174 | | 9,000.00- | | 707.68 C |
| 07/09/99 | شيك سحبكم 00014175 | | 700.00- | | 7.68 C |
| 22/09/99 | دفعه نقديه | | | 10,000.00 | 10,007.68 C |
| | | | | | 10,007.68 C |

في حال وجود أي اختلاف في الرصيد يرجى مراجعة مدققي حساباتنا ال سادة سابا وشركاهم
تلفاكس : 02-2959153 (ص.ب 447 رام الله) ، 07-2823746 (ص.ب 4056 غزة)

في حال وجود أي اختلاف في الرصيد يرجى مراجعة مدققي حساباتنا خلال خمسة عشر يوماً من تاريخ استلام هذا الكشف، وإلا يعتبر الحساب صحيحاً ومصدقاً عليه نهائياً من قبلكم.
In case of any discrepancy, please notify your branch within fifteen days from the date you receive this statement. Otherwise, the account shall be considered correct and finally approved by you.

HLF-AB001634

**Bate # HLF -AB001634**

ARAB BANK [Bank Logo] *Statement of Account*
Branch: Tulkarem *Date: Dec. 30 1999*
Tulkarem *Page No. 14 1*
P O Box 270

Account No.: *9070-500010-510* *COPY* Respected Gentlemen/ Tulkarem Zakat Committee
Type: Clients- Demand Tulkarem /Tulkarem Zakat Committee
Currency: US Dollar Ph. 673172 / P O Box 444

| *Date* | *Particulars* | *Value date* | *Entry* | | *Balance* |
|---|---|---|---|---|---|
| | | | *Credit* | *Debit* | |
| *06/07/99* | Balance carried forward | | | | *51,617.68 C* |
| *06/13/99* | Your drawn check *00014171 2* | | | *-25,000.00* | *26,617.68 C* |
| *06/21/99* | Your drawn check *00014172 2* | | | *-16,000.00* | *10,617.68 C* |
| | Your drawn check *00014173 2* | | | *-8,000.00* | *2,617.68 C* |
| *06/27/99* | Cash deposit | | *300.00* | | *2,917.68 C* |
| *07/10/99* | Wire *D990040635* | 07/08/99 | *5,290.00* | | *8,207.68 C* |
| *08/14/99* | Cash deposit | | *1,500.00* | | *9,707.68 C* |
| *09/05/99* | Your drawn check *00014174* | | | *-9,000.00* | *707.68 C* |
| *09/07/99* | Your drawn check *00014175* | | | *-700.00* | *7.68 C* |
| *09/22/99* | Cash deposit | | *10,000.00* | | *10,007.68 C* |
| | | | | | *10,007.68 C* |

In case of any discrepancy, please check with our account auditors "Saba and associates." telefax *02-2959153* (P O Box *447* Ramallah) *07-2823746* (P O Box 4056 Gaza)

*In case of any discrepancy please notify your branch within fifteen days from the day you receive the statement. Otherwise the account shall be considered correct and finally approved by you.*

البنك العربي
ARAB BANK

كشف حساب
STATEMENT OF ACCOUNT

Date 30 DEC 1999 التاريخ
Page No 14 2 رقم الصفحة

السادة /لجنة زكاة طولكرم
المحترمون

COPY

طولكرم /لجنة زكاة طولكرم
ت 673172 /ص.ب 444

Branch
270

Account No: 9070 500010 510
Account Type: طلب عملاء
Currency: دولار امريكي

| تاريخ العملية | التفاصيل Particulars | تاريخ الحق Value Date | الحركة Debit منه | Entry Credit له | الرصيد Balance |
|---|---|---|---|---|---|
| 22/09/99 | الرصيد المدور | | | | 10,007.68 C |
| 25/09/99 | حواله D990057398 | 23/09/99 | | 5,519.00 | 15,526.68 C |
| 02/10/99 | شيك سحبكم 20249021 000211101002115 | 30/09/99 | 10,000.00- | | 5,526.68 C |
| 04/10/99 | شيك سحبكم 20249022 | | 5,500.00- | | 26.68 C |
| 08/11/99 | حواله 9900066154 | 02/11/99 | | 20,349.69 | 20,376.37 C |
| 07/12/99 | محسوبات منه عمولة تحصيل شيك و 99/141 | | 12.00- | | 20,364.37 C |
| 16/12/99 | دفعه نقديه | | | 1,900.00 | 22,264.37 C |
| 18/12/99 | حواله 9900076074 | 14/12/99 | | 8,030.00 | 30,294.37 C |
| 21/12/99 | حواله 9900076015 | 15/12/99 | | 858.51 | 31,152.88 C |
| 30/12/99 | دفعه نقديه | | | 755.00 | 31,907.88 C |
| | رصيد دائن | | | | 31,907.88 C |

في حال وجود أي اختلاف في الرصيد يرجى مراجعة مدققي حساباتنا آل سادة سابا وشركاهم
تلفاكس : 02-2959153 (ص.ب 447 رام الله) ، 07-2823746 (ص.ب 4056 غزة)

In case of any discrepancy please notify your branch within fifteen days from the date you receive this statement. Otherwise the account shall be considered correct and finally approved by you.

HLF-AB001635

**Bate # HLF -AB001635**

ARAB BANK [Bank Logo] *Statement of Account*

Branch: Tulkarem *Date: Dec. 30 1999*

Tulkarem *Page No. 14 2*

P O Box270

Account No.: *9070-500010-510* *COPY* Respected Gentlemen/ Tulkarem Zakat Committee

Type: Clients- Demand Tulkarem /Tulkarem Zakat Committee

Currency: US Dollar Ph. 673172 / P O Box 444

| *Date* | *Particulars* | *Value date* | *Entry* | | *Balance* |
|---|---|---|---|---|---|
| | | | *Credit* | *Debit* | |
| *09/22/99* | Balance carried forward | | | | *10,007.68 C* |
| *09/25/99* | Wire *D990057398* | *09/23/99* | *5,519.00* | | *15,526.68 C* |
| *10/02/99* | Your drawn check *20249021* *000211101002115* | *09/30/99* | | *-10,000.00* | *5,526.68 C* |
| *10/04/99* | Your drawn check *20249022* | | *20,349.69* | *-5,500.00* | *26.68 C* *20,376.37 C* |
| *11/08/99* | Wire *% @ #, 990066154* | *11/02/99* | | | |
| *12/07/99* | Debit Check cashing collection fee. *Q 99/141* | | | *-12.00* | *20,364.37 C* |
| *12/16/99* | Cash deposit | | *1,900.00* | | *22,264.37 C* |
| *12/18/99* | Wire *% @ #, 990076074* | *12/14/99* | *8,030.00* | | *30,294.37 C* |
| *12/21/99* | Wire *% @ #, 990076015* | *12/15/99* | *858.00* | | *31,152.88 C* |
| *12/30/99* | Cash deposit | | *755.00* | | *31,907.88 C* |
| | Credit balance | | | | *31,907.88 C* |

In case of any discrepancy, please check with our account auditors "Saba and associates." telefax *02-2959153* (P O Box *447* Ramallah) *07-2823746* (P O Box 4056 Gaza)

*In case of any discrepancy please notify your branch within fifteen days from the day you receive the statement. Otherwise the account shall be considered correct and finally approved by you.*

كشف حساب
STATEMENT OF ACCOUNT

Date 30/06/2001 التاريخ
Page No. 17 2 رقم الصفحة

السادة /لجنة زكاة طولكرم
المحترمون

طولكرم /لجنة زكاة طوكرم
ت 673172 /ص.ب 444

**COPY**

البنك العربي
ARAB BANK

Branch: فرع طولكرم
طولكرم
ص ب 270

Account No: 9070-500010-510 رقم الحساب
Account Type: طلب - عملاء نوع الحساب
Currency: دولار امريكي . العملة

| الرصيد Balance | الحركة Entry Credit له Debit منه | تاريخ الحق Value Date | التفاصيل Particulars | التاريخ Date |
|---|---|---|---|---|
| 178,842.16 C | | | الرصيد المدور | 07/02/2001 |
| 128,842.16 C | 50,000.00- | | شيك سحبكم (مقاصة) 20249041 | |
| 134,529.16 C | 5,687.00 | | محسوبات له حوالة من بنك القاهرة عمان | 08/02/2001 |
| 140,129.16 C | 5,600.00 | | دفعه نقديه | |
| 150,938.16 C | 10,809.00 | 19/02/2001 | شيكات مشتراه بتحفظ 20001165 0021114883 2 | 10/02/2001 |
| 141,938.16 C | 9,000.00- | | شيك سحبكم (مقاصة) 20249042 | 13/02/2001 |
| 181,918.66 C | 39,980.50 | 13/02/2001 | حواله و#@% 010014333 | 15/02/2001 |
| 188,185.16 C | 6,266.50 | 18/02/2001 | حواله D010015462 | 19/02/2001 |
| 190,885.16 C | 2,700.00 | | دفعه نقديه | |
| 214,712.60 C | 23,827.44 | | تبديل عملات FX FX0219070050 00000002 | |
| 209,712.60 C | 5,000.00- | | شيك سحبكم (نقدا) 20249043 | 28/02/2001 |
| 211,712.60 C | 2,000.00 | | محسوبات له حوالة من جمعية قطر الخيرية | 03/03/2001 |
| 211,712.C60 | | | | |

في حال وجود أي اختلاف في الرصيد يرجى مراجعة مدققي حساباتنا السادة سابا وشركاهم
تلفاكس : 02-2959153 (ص.ب-447 رام الله)، 08-2823746 (ص.ب-4056 غزة)

في حال وجود اختلاف بين أي من القيود وبين سجلاتكم، يرجى اعلام فرعكم خلال خمسة عشر يوماً من تاريخ استلامكم لهذا الكشف، والا يعتبر الحساب صحيحاً ومصدقاً عليه نهائياً من قبلكم.
In case of any discrepancy, please notify your branch within fifteen days from the date you receive this statement. Otherwise the account shall be considered correct and finally approved by you

HLF-AB001639

**Bate # HLF -AB001639**

ARAB BANK [Bank Logo] Statement of Account

Branch: Tulkarem Date: *06/30/2001*

Tulkarem Page No. *17 2*

P O Box270

Account No.: *9070-500010-510 COPY* Respected Gentlemen/ Tulkarem Zakat Committee

Type: Clients- Demand Tulkarem /Tulkarem Zakat Committee

Currency: US Dollar Ph. 673172 / P O Box 444

| Date | Particulars | Value date | Entry Credit | Entry Debit | Balance |
|---|---|---|---|---|---|
| *02/07/01* | Balance carried forward | | | | *178,842.16 C* |
| | Your drawn check (cleared) *20249041* | | | *-50,000.00* | *128,842.16 C* |
| *02/08/01* | Debit, wire from Cairo Amman Bank | | *5,687.00* | | *134,529.16 C* |
| | Cash deposit | | *5,600.00* | | *140,129.16 C* |
| *02/10/01* | Purchased checks on hold 20001165 0021114883 2 | 02/19/01 | *10,809.00* | | *150,938.16 C* |
| *02/13/01* | Your drawn checks (cleared) *20249042* | | | *-9,000.00* | *141,938.16 C* |
| *02/15/01* | Wire *% @ # , 010014333* | 02/13/01 | *39,980.00* | | *181,918.66 C* |
| *02/19/01* | Wire *D010015462* | 02/18/01 | *6,266.50* | | *188,185.16 C* |
| | Cash deposit | | *2,700.00* | | *190,885.16 C* |
| | Currency change *FX FX0219070050 00000002* | | *23,827.44* | | *214,712.60 C* |
| *02/28/01* | Your drawn check (cash) *20249043* | | | *-5,000.00* | *209,712.60 C* |
| *03/03/01* | Debit Wire from Qatar Charity Society | | *2,000.00* | | *211,217.60 C* |
| | | | | | *211,217.60 C* |

In case of any discrepancy, please check with our account auditors "Saba and associates." telefax *02-2959153* (P O Box *447* Ramallah) *07-2823746* (P O Box 4056 Gaza)

*In case of any discrepancy please notify your branch within fifteen days from the day you receive the statement. Otherwise the account shall be considered correct and finally approved by you*

نسخة ثانية
Copy

# كشف حساب
# STATEMENT OF A/C

البنك العربي ش.م.
ARAB BANK plc

السادة /لجنة زكاة طولكرم
المحترمون
طولكرم /لجنة زكاة طوكرم
ت 673172

0999

فرع: طولكرم
BRANCH: طولكرم - ص ب 270

PAGE NO. 12001 رقم الصفحة

TYPE: طلب - عملاء
CURR دولار امريكي

النوع
العملة:

A/C NO. 9070-500010-510 رقم الحساب:
DATE 31DEC98 التاريخ:

| Date التاريخ | Particulars الايضاحات | Value Date تاريخ الحق | Debit مدين | Credit دائن | Balance D = Debit C = Credit الرصيد م = مدين د = دائن |
|---|---|---|---|---|---|
| | الرصيد المدور | | | | 80,666.60 C |
| 05/10/98 | شيك سحبكم 00014149 | | 10,000.00 | | 70,666.60 C |
| 12/10/98 | شيك سحبكم 00014147 | | 5,000.00 | | 65,666.60 C |
| | - | 21/10/98 | | 4,598.00 | 70,264.60 C |
| 22/10/98 | حوالة D980058074 | | 22,000.00 | | 48,264.60 C |
| | شيك سحبكم 00014150 1 | | 0.48 | | 48,264.12 C |
| 28/10/98 | عمولة دارة حساب | 29/10/98 | | 4,359.00 | 52,623.12 C |
| | دفعة شيكات 00341502 0 | | 15,000.00 | | 37,623.12 C |
| 31/10/98 | دفعة شيكات عدد 1 شيك سحبكم 00014154 0 | | | 2.59 | 37,625.71 C |
| 09/11/98 | محسوبات ثمه 0 | | 25,000.00 | | 12,625.71 C |
| 14/11/98 | عكس عمولة دارة شيك سحبكم 00014156 0 | | | | 12,625.71 C |

في حال وجود اي اختلاف في الرصيد يرجى مراجعة مدققي حساباتنا السادة سابا وشركاهم
تلفاكس: 02-2959153 (ص.ب 447 رام الله)، 07-2823746 (ص.ب 4056 غزة)

HLF-AB001628

**Batc # HLF -AB001628**

Second copy

ARAB BANK plc [Bank Logo] Statement of A/C

Branch: Tulkarem

Respected Gentlemen/ Tulkarem Zakat Committee

Tulkarem P O Box 270

Tulkarem/ Tulkarem Zakat Committee

Ph *673172* *0999*

Page No.*12001*

Account No.: *9070-500010-510* Type: Clients- Demand

Date: *Dec. 31 98* Currency: US Dollar

| Date | Particulars | Value date | Movement Credit | Movement Debit | Balance C. | Balance D. |
|---|---|---|---|---|---|---|
| *10/05/98* | Balance carried forward | | | | *80,666.60 C* | |
| *10/12/98* | Your drawn check *00014149* | | | *10,000.00* | *70,666.60 C* | |
| | Your drawn check *00014147* | | | *5,000.00* | *65,666.00 C* | |
| *10/22/98* | Wire *D980058074* | *10/21/98* | *4,598.00* | | *70,264.60 C* | |
| | Your drawn check *00014150* | | | *22,000.00* | *48,264.60 C* | |
| *10/28/98* | Account administration fee. | | | *0.48* | *48,264.12 C* | |
| | Deposited checks *00341502 0* | *10/29/98* | *4,359.00* | | *52,623.12 C* | |
| | Deposited checks total of 1 | | | | | |
| *10/31/98* | Your drawn check *00014154 0* | | | *15,000.00* | *37,623.12 C* | |
| *11/09/98* | Credit *0* | | *2.59* | | *37,625.71 C* | |
| | Reverse administration fee. | | | | | |
| *11/14/98* | Your drawn check *00014156 0* | | | *25,000.00* | *12,625.71 C* | |
| | | | | | *12,625.71 C* | |

In case of any discrepancy, please check with our account auditors "Saba and associates." telefax *02-2959153* (P O Box *447* Ramallah) *07-2823746* (P O Box 4056 Gaza)

نسخة ثانية
Copy

# كشف حساب
# STATEMENT OF A/C

البنك العربي ش.م.ع
ARAB BANK plc

السادة /لجنة زكاة طولكرم
المحترمون
طولكرم /لجنة زكاة طوكرم
ت 673172

0999

BRANCH: طولكرم
طولكرم - س ب 270

فرع:

PAGE NO . 12001 رقم الصفحة

TYPE طلب - عملاء
CURR دولار امريكي

الـــرع
العملـــة

A/C NO 9070-500010-510
DATE 31DEC98

رقم الحساب
التاريـــخ

| Balance الرصيد D: Debit C: Credit | Movement Credit له | الحركة Debit منه | تاريخ الحق Value Date | Particulars الايضاحات | التاريخ Date |
|---|---|---|---|---|---|
| 80,666.60 C | | | | الرصيد المدور | 05/10/98 |
| 70,666.60 C | | 10,000.00 | | شيك سحبكم 00014149 | 12/10/98 |
| 65,666.60 C | | 5,000.00 | | شيك سحبكم 00014147 | |
| 70,264.60 C | 4,598.00 | | 21/10/98 | حواله D980058074 | 22/10/98 |
| 48,264.60 C | | 22,000.00 | | شيك سحبكم 00014150 1 | |
| 48,264.12 C | | 0.48 | | عمولة دارة حساب | 28/10/98 |
| 52,623.12 C | 4,359.00 | | 29/10/98 | دفعه شيكات 00341502 0 | |
| 37,623.12 C | | 15,000.00 | | دفعة شيكات عدد 1 | |
| 37,625.71 C | 2.59 | | | شيك سحبكم 00014154 0 | 31/10/98 |
| 12,625.71 C | | 25,000.00 | | محسوبات له 0 | 09/11/98 |
| 12,625.71 C | | | | عكس عمولة ادارة شيك سحبكم 00014156 0 | 14/11/98 |

في حال وجود أي اختلاف في الرصيد يرجى مراجعة مدققي حساباتنا السادة ساما وشركاهم
تلفاكس : 02-2959153 (س.ب-447 رام الله)، 07-2823746 (س.ب-4056 غزة)

HLF-AB001628

45

**Bate # HLF -AB001628**

**Duplicate same page no. 12001 Dec. 31 98**

Second copy

ARAB BANK [Bank Logo] Statement of A/C
Branch: Tulkarem
Tulkarem P O Box 270

Respectable Gentlemen/ Tulkarem Zakat Committee
Tulkarem/ Tulkarem Zakat Committee
Ph *673172*

*0999*

Page No.*12001*
Account No.: *9070-500010-510*
Date: *Dec. 31 98*

Type: Clients- Demand
Currency: US Dollar

| Date | Particulars | Value date | Movement Credit | Movement Debit | Balance C | Balance D |
|---|---|---|---|---|---|---|
| *10/05/98* | Balance carried forward | | | | *80,666.60* | *C* |
| *10/12/98* | Your drawn check *00014149* | | | *10,000.00* | *70,666.60* | *C* |
| | Your drawn check *00014147* | | | *5,000.00* | *65,666.00* | *C* |
| *10/22/98* | Wire *D980058074* | *10/21/98* | *4,598.00* | | *70,264.60* | *C* |
| | Your drawn check *00014150* | | | *22,000.00* | *48,264.60* | *C* |
| *10/28/98* | Account administration fee | | | *0.48* | *48,264.12* | *C* |
| | Deposited checks *00341502 0* | *10/29/98* | *4,359.00* | | *52,623.12* | *C* |
| | Deposited checks total of 1 | | | | | |
| *10/31/98* | Your drawn check *00014154 0* | | | *15,000.00* | *37,623.12* | *C* |
| *11/09/98* | Credit *0* | | *2.59* | | *37,625.71* | *C* |
| | Reverse administration fee | | | | | |
| *11/14/98* | Your withdrawn check *00014156 0* | | | *25,000.00* | *12,625.71* | *C* |
| | | | | | *12,625.71* | *C* |

In case of any discrepancy, please check with our account auditors "Saba and associates." telefax *02-2959153* (P O Box *447* Ramallah) *07-2823746* (P O Box 4056 Gaza)

30-12-2004

غـــــــــــزه

مؤسسة الارض المقدسه
للاغاثة والتنمية

غزه الرمال ش/الجلاء مقابل
جمعية الشبان ا
لمسيحية عمارة الداهوك
محافظة غزة

2827955

كشف حساب عن سنة : 1998 م

[2-5020-0-1358-6]
وداائع تحت الطلب - حسابات جارية دائنة
دولار امريكي

2

| | | | | | |
|---|---|---|---|---|---|
| 21-01-1998 | الرصيد المدور | | | | 35985.500 |
| 980121 | مقاصة 20734 | 980121 | 25000.000 | | 10985.500 |
| 980131 | عمولة الحسابات الجار 2536 | 980131 | 1.500 | | 10984.000 |
| 980214 | سحب نقدي 20736 | 980214 | 600.000 | | 10384.000 |
| 980214 | سحب نقدي 20735 | 980214 | 600.000 | | 9784.000 |
| 980228 | عمولة الحسابات الجار 2279 | 980228 | 1.500 | | 9782.500 |
| 980311 | سحب نقدي 20737 | 980311 | 600.000 | | 9182.500 |
| 980311 | سحب نقدي 20738 | 980311 | 700.000 | | 8482.500 |
| 980312 | سحب نقدي 20739 | 980312 | 800.000 | | 7682.500 |
| 980324 | مقاصة 20740 | 980324 | 580.000 | | 7102.500 |
| 980329 | سحب نقدي 20742 | 980329 | 500.000 | | 6602.500 |
| 980330 | سحب نقدي 20743 | 980330 | 100.000 | | 6502.500 |
| 980330 | مقاصة 20741 | 980330 | 400.000 | | 6102.500 |
| 980331 | عمولة الحسابات الجار 2172 | 980401 | 1.500 | | 6101.000 |
| 980411 | سحب نقدي 20744 | 980411 | 600.000 | | 5501.000 |
| 980411 | سحب نقدي 20745 | 980411 | 400.000 | | 5101.000 |
| 980414 | حوالة واردة 1 | 980411 | | 13185.100 | 18286.100 |
| 980414 | قيد عمولة 5 | 980411 | 10.000 | | 18276.100 |
| 980415 | سحب نقدي 20748 | 980415 | 400.000 | | 17876.100 |
| 980415 | سحب نقدي 20746 | 980415 | 600.000 | | 17276.100 |
| 980416 | سحب نقدي 20747 | 980416 | 11674.000 | | 5602.100 |
| 980429 | عمولة الحسابات الجار 2028 | 980501 | 1.500 | | 5600.600 |
| 980502 | سحب نقدي 20749 | 980502 | 600.000 | | 5000.600 |
| 980506 | سحب نقدي 20750 | 980506 | 50.000 | | 4950.600 |
| 980517 | سحب نقدي 4378 | 980517 | 300.000 | | 4650.600 |
| 980519 | سحب نقدي 4379 | 980519 | 135.000 | | 4515.600 |
| 980519 | سحب نقدي 4380 | 980519 | 300.000 | | 4215.600 |
| 980527 | سحب نقدي 4383 | 980527 | 600.000 | | 3615.600 |
| 980528 | سحب نقدي 4381 | 980528 | 400.000 | | 3215.600 |
| 980528 | سحب نقدي 4382 | 980528 | 100.000 | | 3115.600 |
| 980530 | سحب نقدي 4384 | 980530 | 50.000 | | 3065.600 |

HLFAL0000185

47

**Bate # HLFALB000195**

Gaza

Account statement for year1998

(2-5020-0-1358-6)

Retained deposits, checking and credited bank accounts.

US Dollar

2

12-30-2004

Holy Land Foundation for relief and development

Gaza al-Rimal/.al- Jala' St. across The Christian Youth Society al-Dahuk building.

Gaza Province

*2827955*

| | | | |
|---|---|---|---|
| *01-21-1998* Balance carried forward | | | *35985.500* |
| *980121 Clearing 20734* | *980121* | *25000.000* | *10985.500* |
| *980131* Checking account fee *2536* | *980131* | *1.500* | *10984.000* |
| *980214* Cash withdrawal *20736* | *980214* | *600.000* | *10384.000* |
| *980214* Cash withdrawal *20735* | *980214* | *600.000* | *9784.000* |
| *980228* Account administration fee *2279* | *980228* | *1.500* | *9782.500* |
| *980311* Cash withdrawal *20737* | *980311* | *600.000* | *9182.500* |
| *980311* Cash withdrawal *20738* | *980311* | *700.000* | *8482.500* |
| *980312* Cash withdrawal *20739* | *980312* | *800.000* | *7682.500* |
| *980324* Clearing *20740* | *980324* | *580.000* | *7102.500* |
| *980329* Cash withdrawal *20742* | *980329* | *500.000* | *6602.500* |
| *980330* Cash withdrawal *20743* | *980330* | *100.000* | *6502.500* |
| *980330* Clearing *20741* | *980330* | *400.000* | *6102.500* |
| *980331* Account administration fee *2172* | *980401* | *1.500* | *6101.000* |
| *980411* Cash withdrawal *20744* | *980411* | *600.000* | *5501.000* |
| *980411* Cash withdrawal *20745* | *980411* | *400.000* | *5101.000* |
| *980414* Incoming wire *1* | *980411* | *13185.100* | *18286.100* |
| *980414* Fee entry *5* | *980411* | *10.000* | *18276.100* |
| *980415* Cash withdrawal *20748* | *980415* | *400.000* | *17876.100* |
| *980415* Cash withdrawal *20746* | *980415* | *600.000* | *17276.100* |
| *980416* Cash withdrawal *20747* | *980416* | *11674.000* | *5602.100* |
| *980429* Account administration fee *2028* | *980501* | *1.500* | *5600.600* |
| *980502* Cash withdrawal *20749* | *980502* | *600.000* | *5000.600* |
| *980506* Cash withdrawal *20750* | *980506* | *50.000* | *4950.600* |
| *980517* Cash withdrawal *4378* | *980517* | *300.000* | *4650.600* |
| *980519* Cash withdrawal *4379* | *980519* | *135.000* | *4515.600* |
| *980519* Cash withdrawal *4380* | *980519* | *300.000* | *4215.600* |
| *980527* Cash withdrawal *4383* | *980527* | *600.000* | *3615.600* |
| *980528* Cash withdrawal *4381* | *980528* | *400.000* | *3215.600* |
| *980528* Cash withdrawal *4382* | *980528* | *100.000* | *3115.600* |
| *980530* Cash withdrawal *4384* | *980530* | *50.000* | *3065.600* |